

AGENDA NACIONAL PARA LA IGUALDAD DE MOVILIDAD HUMANA 2021 - 2025: PROBLEMÁTICAS, DESAFÍOS Y PERSPECTIVAS

Lorena Ponce

Secretaria técnica

Consejo Nacional para la Igualdad de la Movilidad Humana (CNIMH)

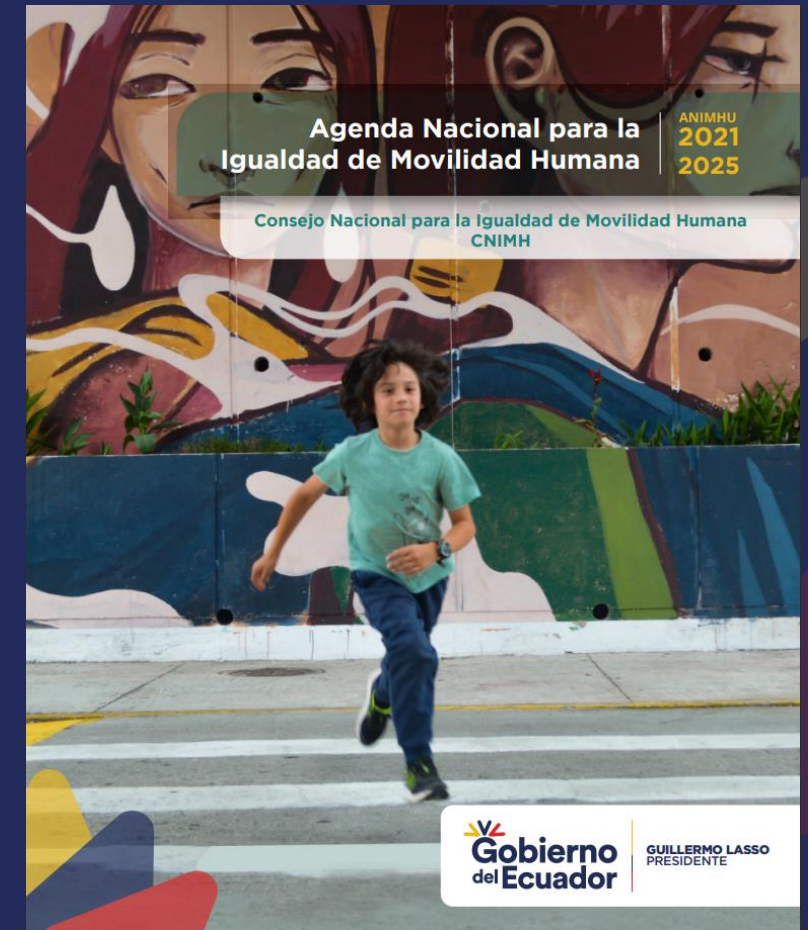

Emigración:
¿una realidad en
nuestro entorno?
Por favor llene la
siguiente encuesta:





CONTEXTO

ANIMHU 2021 – 2025 Y SUJETOS DE DERECHO

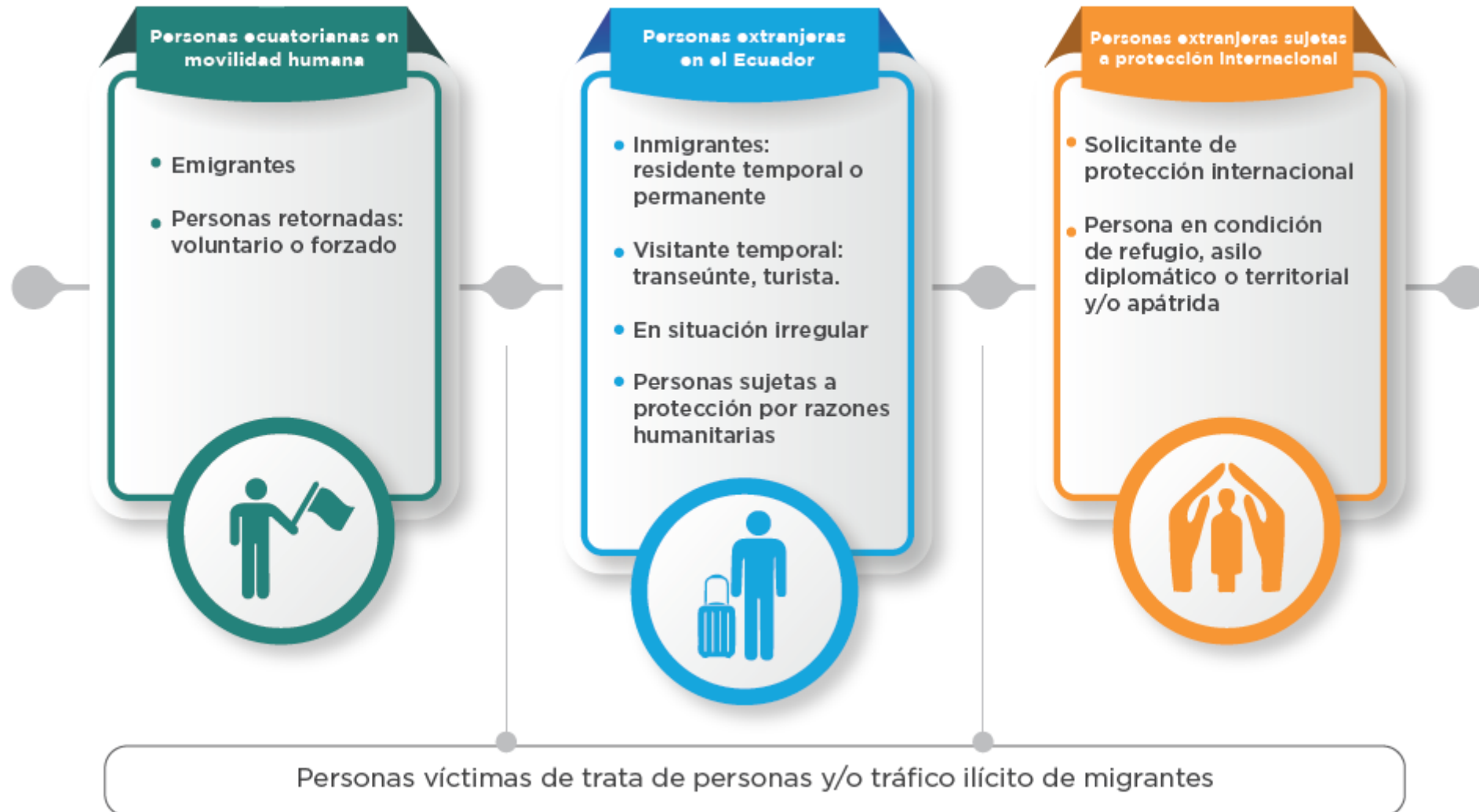



Caracterización de emigrantes ecuatorianos:

¿Quiénes son?

¿Qué edad tienen?

¿A dónde emigran?

SALIDA DE ECUATORIANOS SEGÚN SEXO

Ilustración 8. Salidas de ecuatorianos según sexo. 2017-2021

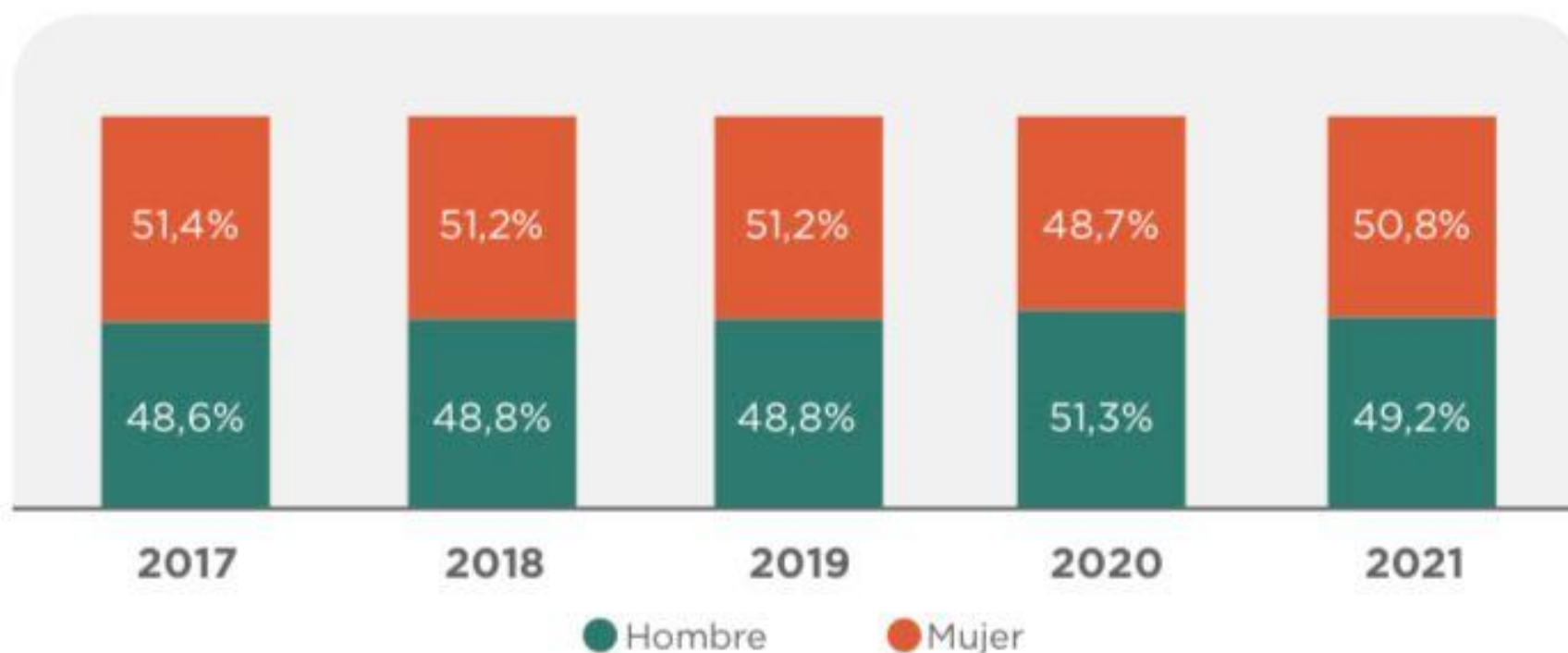

Fuente: INEC - Elaboración: CNIMH

SALIDA DE ECUATORIANOS SEGÚN RANGO DE EDAD

Ilustración 7. Salidas de ecuatorianos según grupos de edad. 2018 - 2021



Fuente: INEC - Elaboración: CNIMH

SALIDA DE ECUATORIANOS SEGÚN PAÍS DE DESTINO

Ilustración 6. Salidas de ecuatorianos según país de destino. 2017-2021

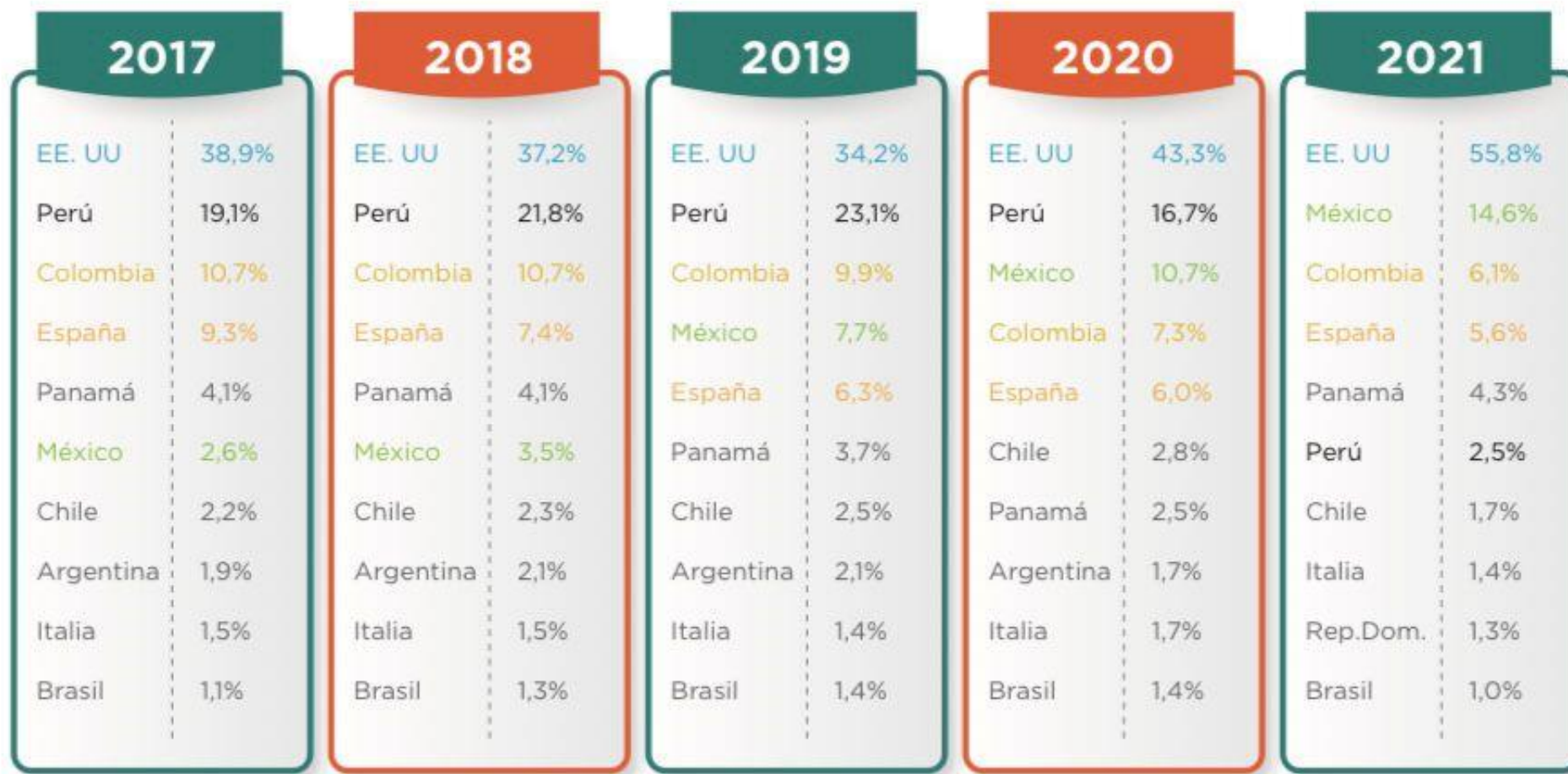

Fuente: INEC - Elaboración: CNIMH

MONTOS DE REMESAS POR PAÍS DE ORIGEN

Ilustración 18. Montos de remesas recibidas en miles de USD por País de origen. 2021



Fuente: BCE - Elaboración: CNIMH

PROVINCIAS CON MAYOR RECEPCIÓN DE REMESAS

Ilustración 20. Provincias con mayor recepción de remesas del exterior. 2017-2021

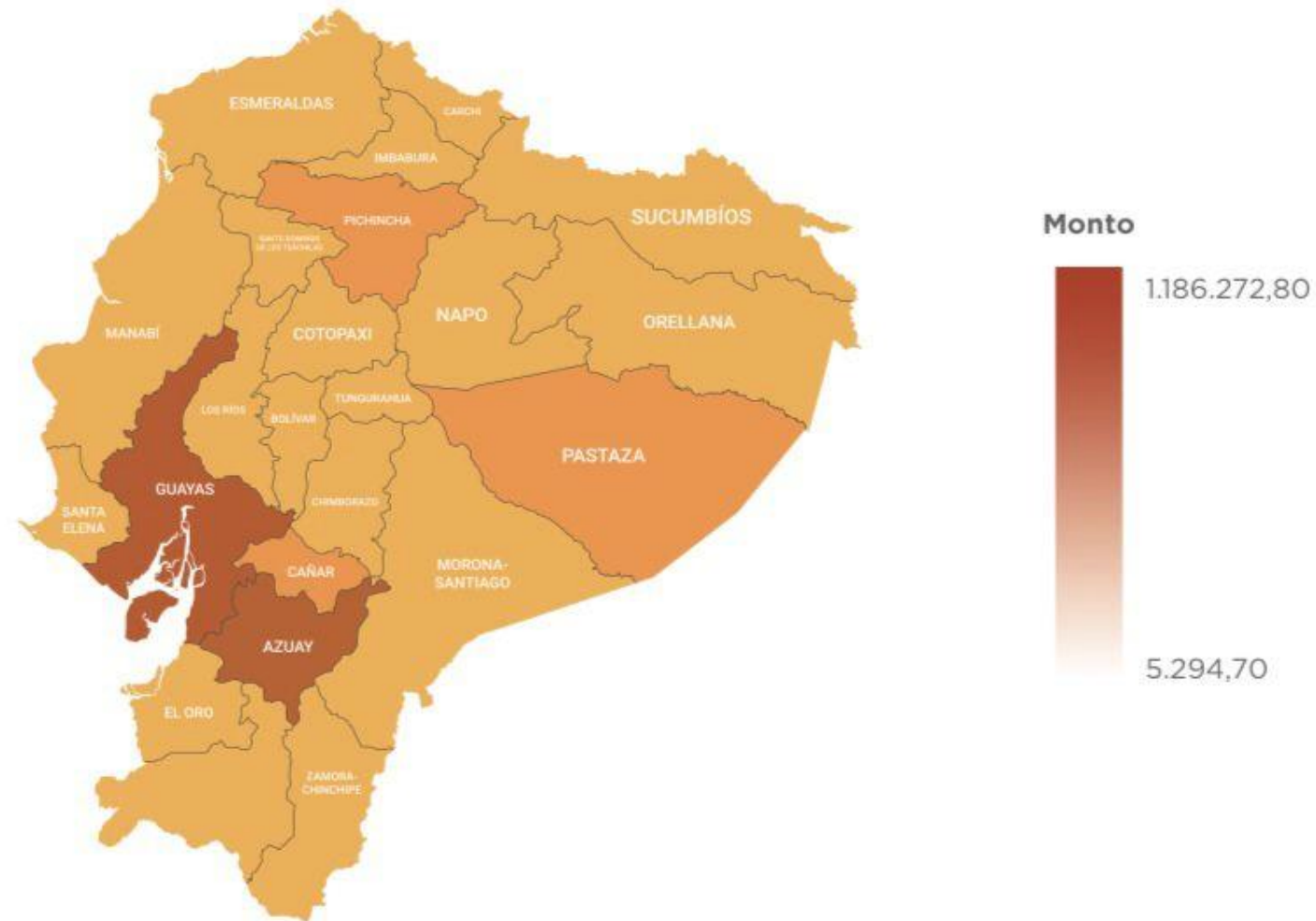

Fuente: BCE - Elaboración: CNIMH

4 factores que inciden en la emigración ecuatoriana riesgosa

“Hay muchos niños que quedan a cargo de vecinos, familiares a veces de personas que no tienen nada que ver y por eso es que hay tanta violencia, tantas situaciones que se escuchan de los niños, que son violentados verbalmente, psicológicamente, hasta sexualmente”.

(Familiar de emigrante ecuatoriana, identidad protegida)

4. FACTORES QUE INCIDEN EN LA MIGRACIÓN RIESGOSA



1. PERCEPCIÓN DE INESTABILIDAD POLÍTICA

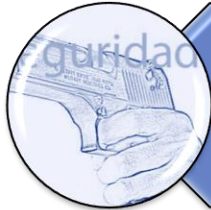

2. ESCALADA DE INSEGURIDAD



3. MÉXICO VUELVE A EXIGIR VISA A LOS ECUATORIANOS

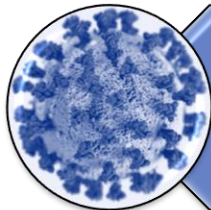

4. SECUELAS ECONÓMICAS Y SOCIALES DEL COVID-19

NUEVA RUTA MIGRATORIA: EL DARIÉN

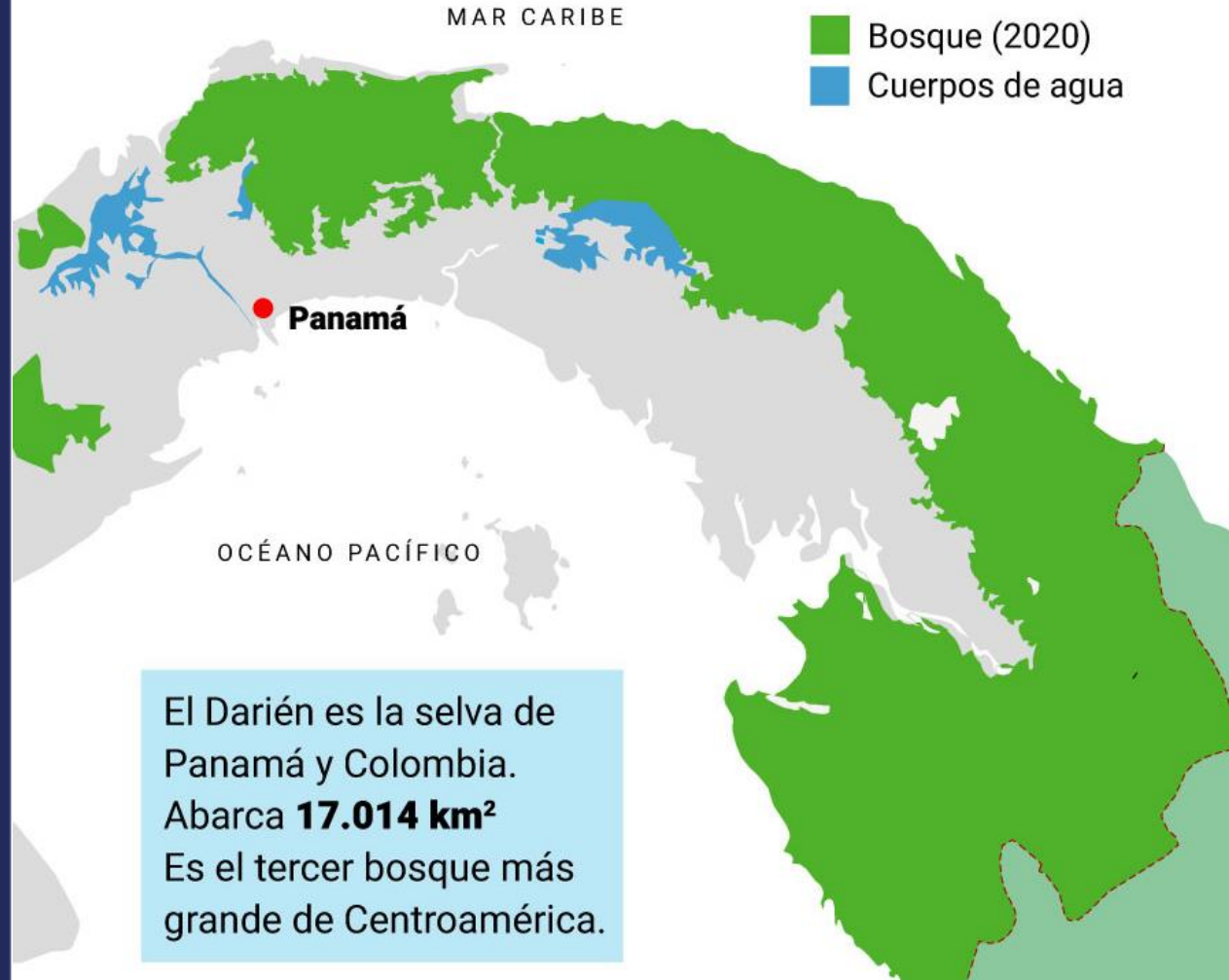

Infografía cortesía Primicias, 2023
Fuente: World Conservation Society

NUEVA RUTA MIGRATORIA: EL DARIÉN



127 mil personas cruzaron
de enero a abril de 2023/
17 mil ecuatorianos.



6 veces más personas
que en 2022.



21% son menores de
edad.



Crédito de foto: BBC

FUENTE: Servicio Nacional de
Migración Panamá, 2023

Impacto en el territorio (nivel local), especialmente en sectores rurales

- Territorios con alta tasa de abandono (Jóvenes, PEA).
- Impacto en las actividades productivas del territorio.
- Desintegración familiar.
- Grupos de atención prioritaria en abandono.
- Pérdida del conocimiento para preservación de fuentes hídricas.
- Desprotección del patrimonio natural.



¿Cuáles han sido las dificultades de la emigración ecuatoriana identificadas para el diseño y desarrollo de la ANIMHU 2021-2025?

8 DIFICULTADES EN LOS PROCESOS DE EMIGRACIÓN



FALTA DE
INFORMACIÓN Y
ORIENTACIÓN

DISCRIMINACIÓN
Y XENOFOBIA

SERVICIOS
CONSULARES

BARRERAS
LEGALES Y
BUROCRÁTICAS

DIFICULTAD EN
VALIDACIÓN DE
TÍTULOS

AFECTACIONES
PSICOSOCIALES

EXPLOTACIÓN Y
ABUSO

BARRERAS
LINGÜÍSTICAS



**TRANSVERSALIZAR LA POLÍTICA EN EL
SECTOR AMBIENTAL Y EN EL
DESARROLLO LOCAL**

¿QUÉ IMPLICA TRANSVERSALIZAR?

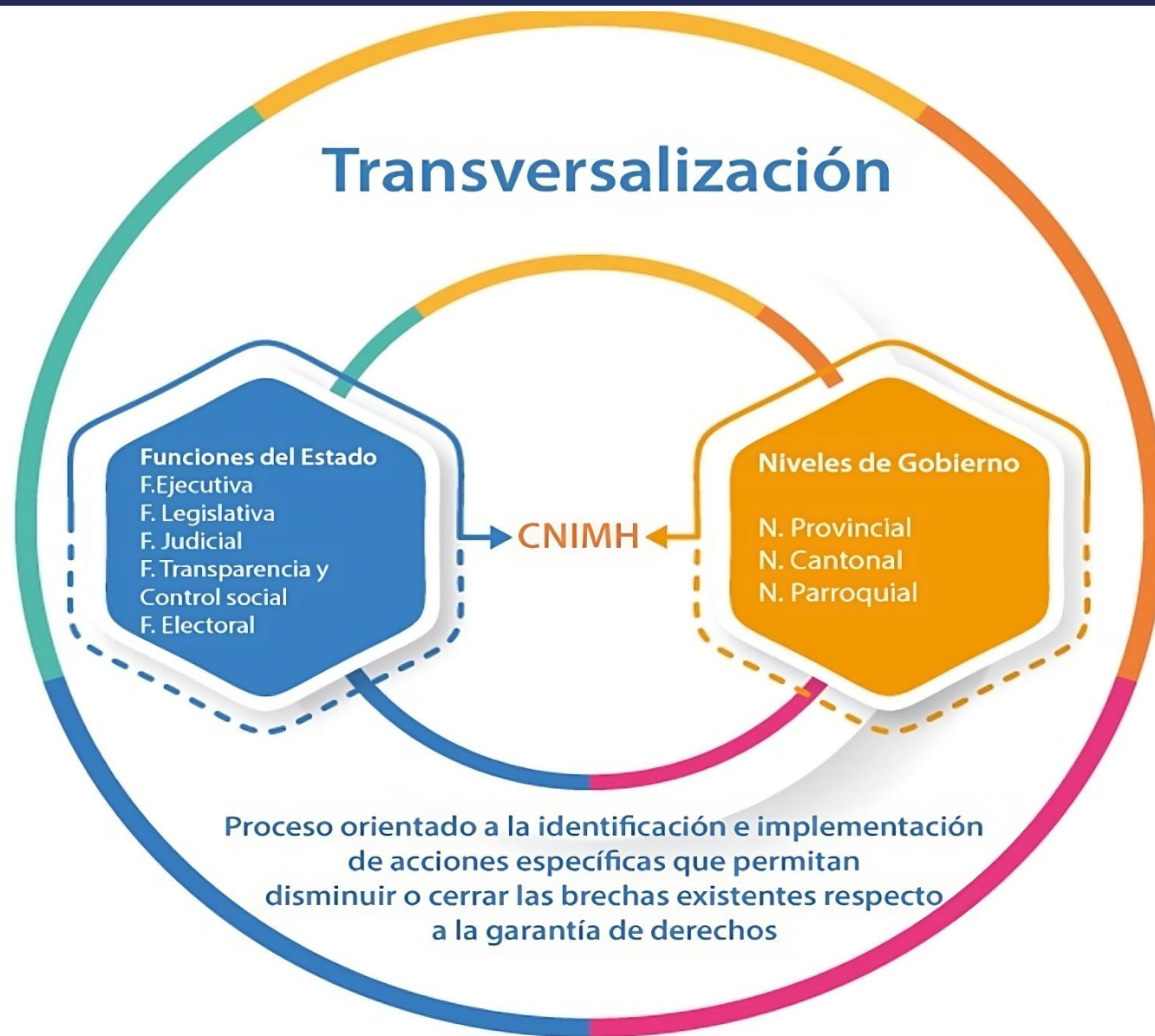

ANIMHU 2021-2025: 5 EJES DE POLÍTICA PÚBLICA



ANIMHU 2021-2025: Eje de transición ecológica

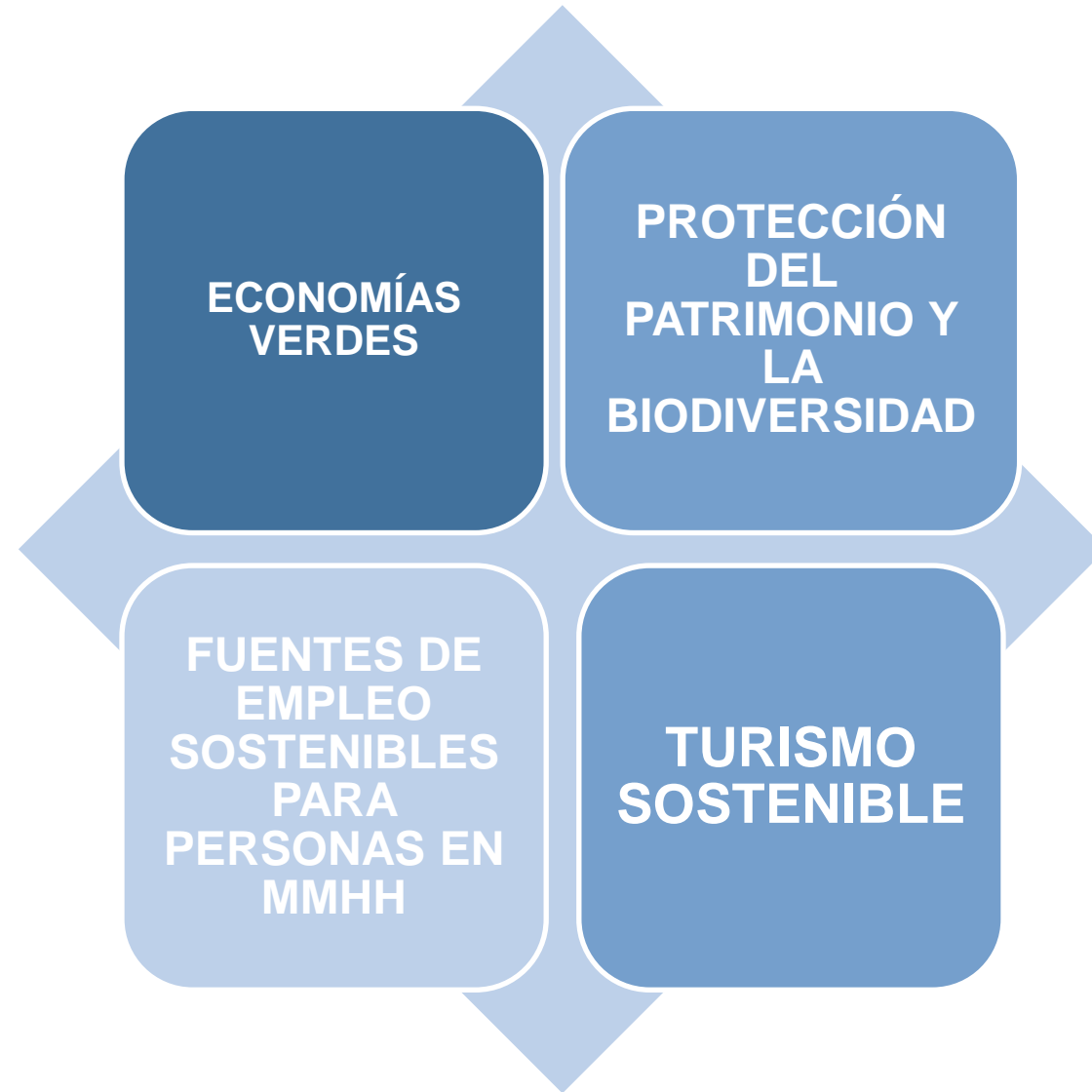

EJE DE TRANSICIÓN ECOLÓGICA



¿CÓMO SE PUEDE PROMOVER LA PARTICIPACIÓN CIUDADANA EN ESTE EJE?

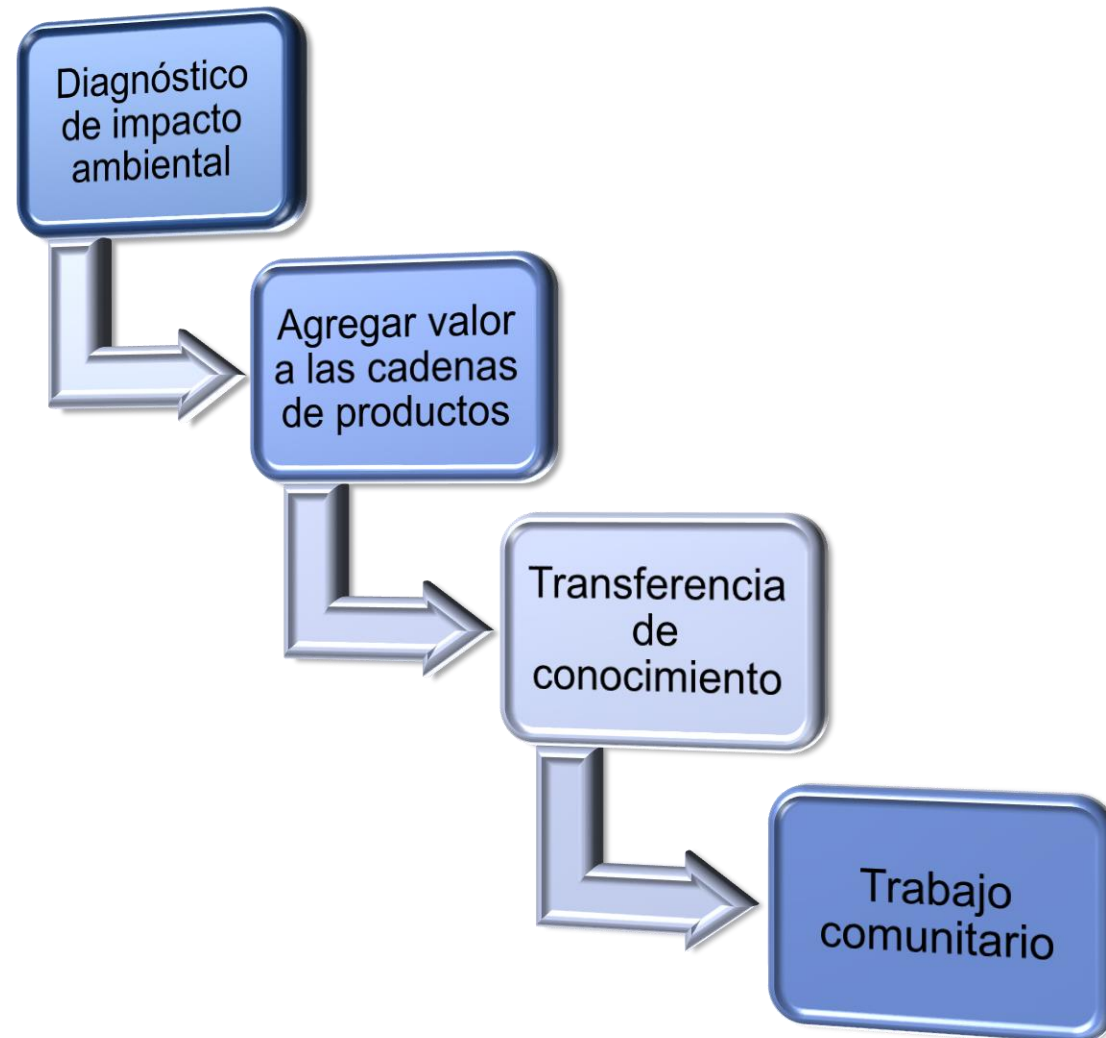



TRANSVERSALIZACIÓN DE LA POLÍTICA A NIVEL LOCAL

LA SITUACIÓN DE CAÑAR

- ✓ Provincia con mayor índice de emigración.
- ✓ Población joven.
- ✓ Ausencia de políticas locales.
- ✓ Declarar como prioritario el trabajo en esta provincia.
- ✓ No hay actualización con agendas y políticas nacionales actualizadas.
- ✓ Generar una ordenanza para la mancomunidad.



REGISTRO ADMINISTRATIVO DEL SPID EN CAÑAR

PROVINCIA	CCPD	JCPD	RED CANTONAL DE MMHH
LA TRONCAL	Si	Si	X
BIBLIÁN	Si	Si	X
AZOGUES	Si	Si	X
DELEG	Si	X	X
CAÑAR	Si	Si	Si
EL TAMBO	Si	Si	X
SUSCAL	Si	Si	X

ATRIBUCIONES DEL CNIMH

FORMULACIÓN

TRANSVERSALIZACIÓN

OBSERVANCIA

SEGUIMIENTO

EVALUACIÓN

SERVICIOS DEL CNIMH

DIAGNÓSTICOS DE MOVILIDAD HUMANA

ASISTENCIA TÉCNICA

FORTALECIMIENTO DEL SPID

DESARROLLO DE NORMATIVA LOCAL

SENSIBILIZACIÓN EN EL ENFOQUE DE MMHH

ORDENANZAS MUNICIPALES: 5 PREMISAS

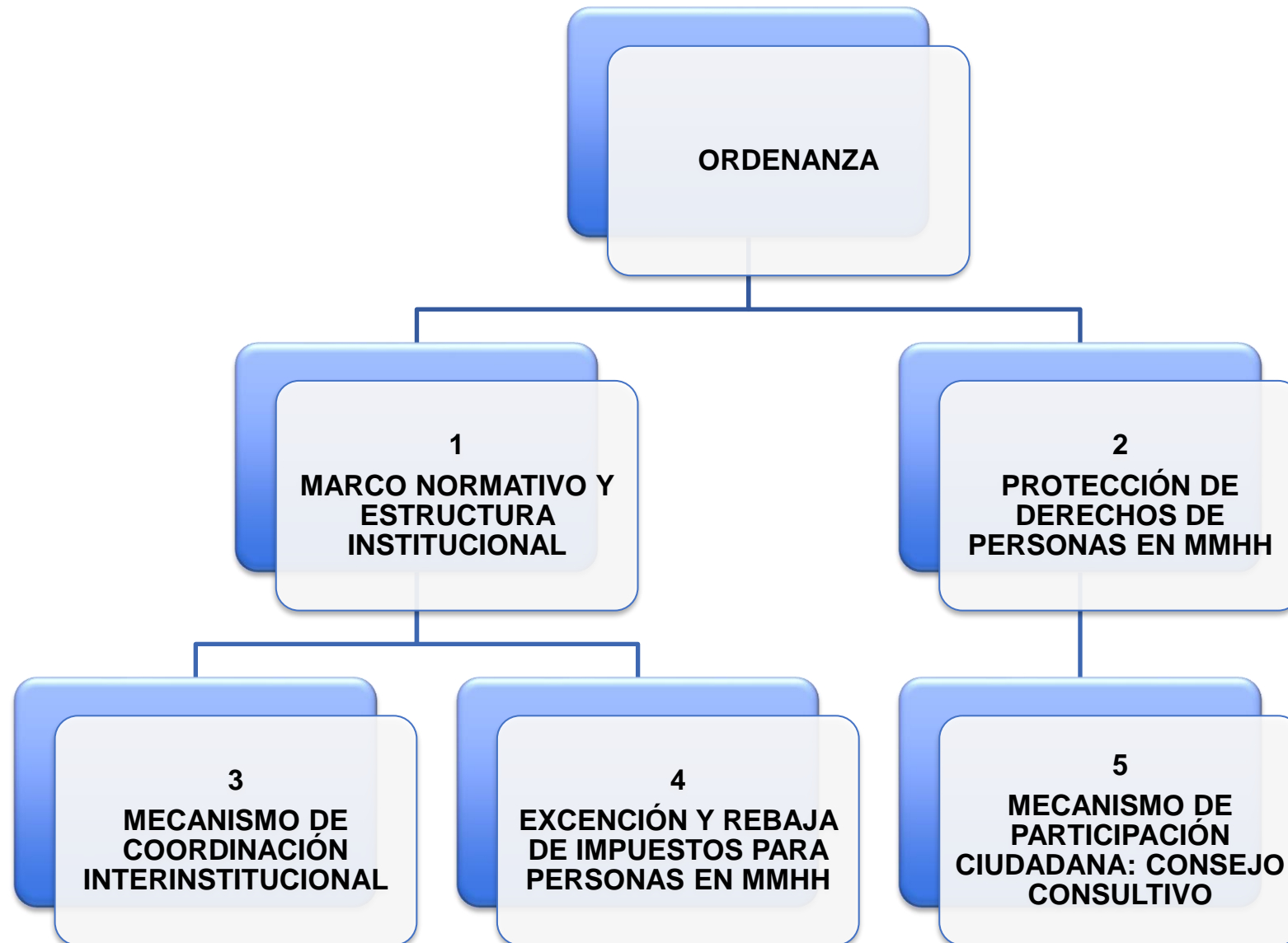



EL HORIZONTE: ANIMHU 2021-2025

EL HORIZONTE: ANIMHU 2021-2025



ANIMHU 2021-2025





DESAFÍOS Y COMPROMISOS

- ✓ Asumir los compromisos en doble vía.
- ✓ Corresponsabilidad.
- ✓ Voluntad política.

**DESCARGA LA
ANIMHU 2021-2021 EN
EL SIGUIENTE
CÓDIGO QR:**



"La migración es una expresión valiente de la búsqueda por parte de los individuos de una vida mejor. Es también un poderoso motor del desarrollo económico, entendimiento intercultural y entendimiento político".

Ban Ki-moon



Consejo Nacional para la Igualdad de Movilidad Humana

